	<b>PROCÉDÉ DE POSITIONNEMENT CHATELLERAULT</b>	<b>N° de traçabilité : 4-MOP-ECO-0001</b>
		<b>Nb de page(s) : 4</b>
		<b>Version n° : 1</b>

HISTORIQUE					
Version	Date	Intitulé	Rédacteur	Vérificateur	Approbateur
1	30/11/2023	Création	M. TURQUOIS	A.LIBEREAU	N.COUDERT

Page suivante le logigramme de positionnement des élèves sur le site de Dangé Saint Romain.

**\*1** = Compte personnel de formation, est un dispositif gouvernemental de formation continue. Le CPF permet à toute personne active, d'acquérir des droits à la formation pouvant être utiliser pour le passage du permis de conduire.

**\*2** = Permis à 1 euro (prêt à taux zéro destiné aux jeunes de 15 à 25 ans), mise en place par l'état avec les établissements de crédit sous forme d'emprunt, mais l'état finance les intérêts et le remboursement est de 30 euros par mois jusqu'au solde de la somme. Le montant du prêt est versé directement sur le compte de l'auto-école.

**\*3** = Apprentis : être âgé de 18 ans ou plus, et le contrat d'apprentissage doit être en cours d'exécution, c'est le CFA qui examine suivant le dossier transmis si les conditions de versement de l'aide de 500 euros sont réunies.

**\*4** = Aide de la région (jeune de 17 à 25 ans), ayant soit un CAP, BAC Pro, CAPA (certification d'aptitude professionnel agricole), BEP, BP.

**\*5** = Pôle emploi (pour certains demandeurs d'emploi) montant plafonné à 1200 euros, se renseigner auprès de l'agence concernée. Devis de l'auto-école, puis après acceptation du dossier par pôle emploi, trois versements seront effectués directement sur le compte de l'auto-école

- 1er versement : sur présentation par l'auto-école d'une attestation d'inscription
- 2ème versement : sur présentation du résultat favorable au code de la route
- 3ème versement : à l'obtention du permis sur présentation du justificatif ou à la réalisation de 30 heures de cours de conduite ou justifiant de deux participations infructueuses à l'examen.

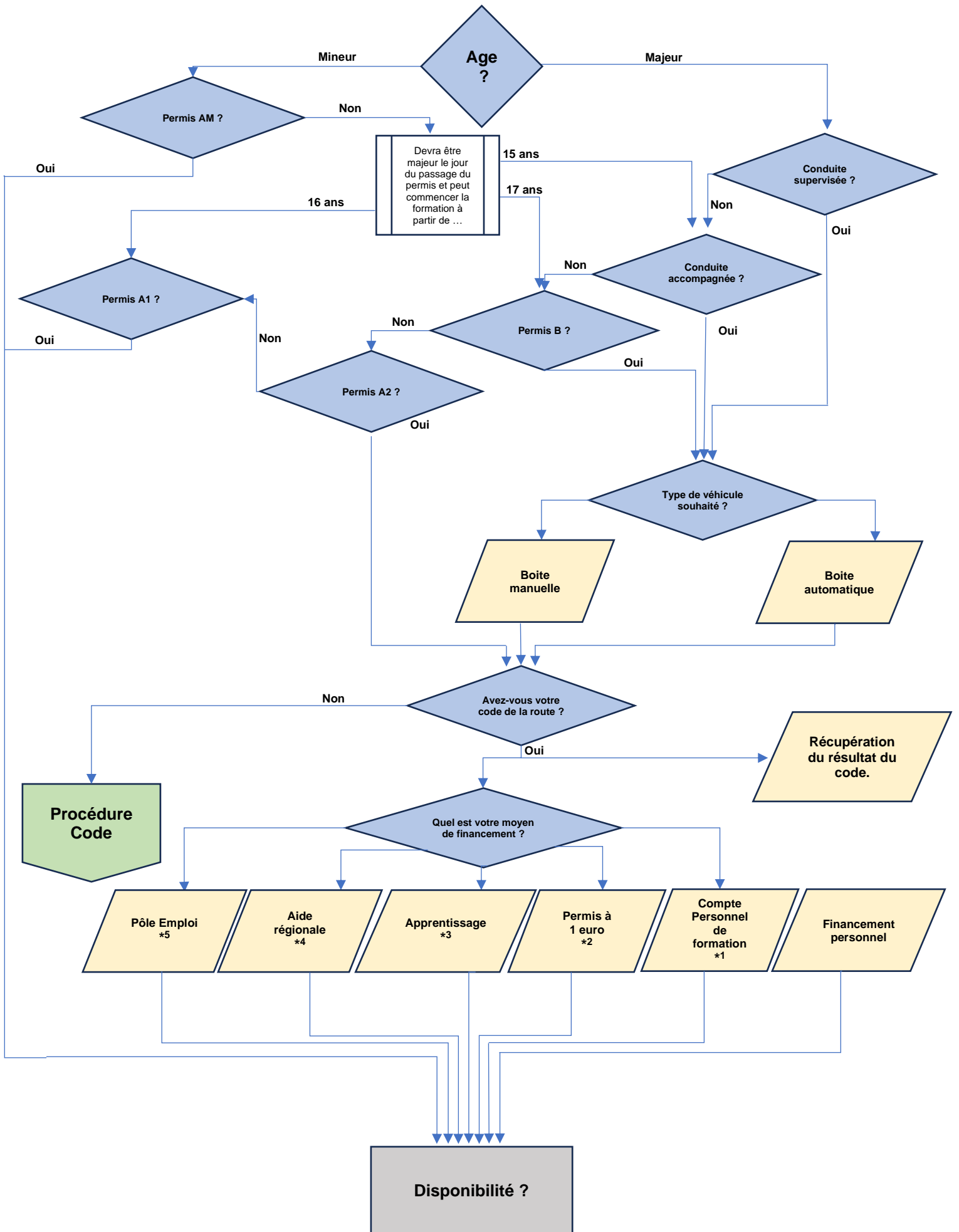

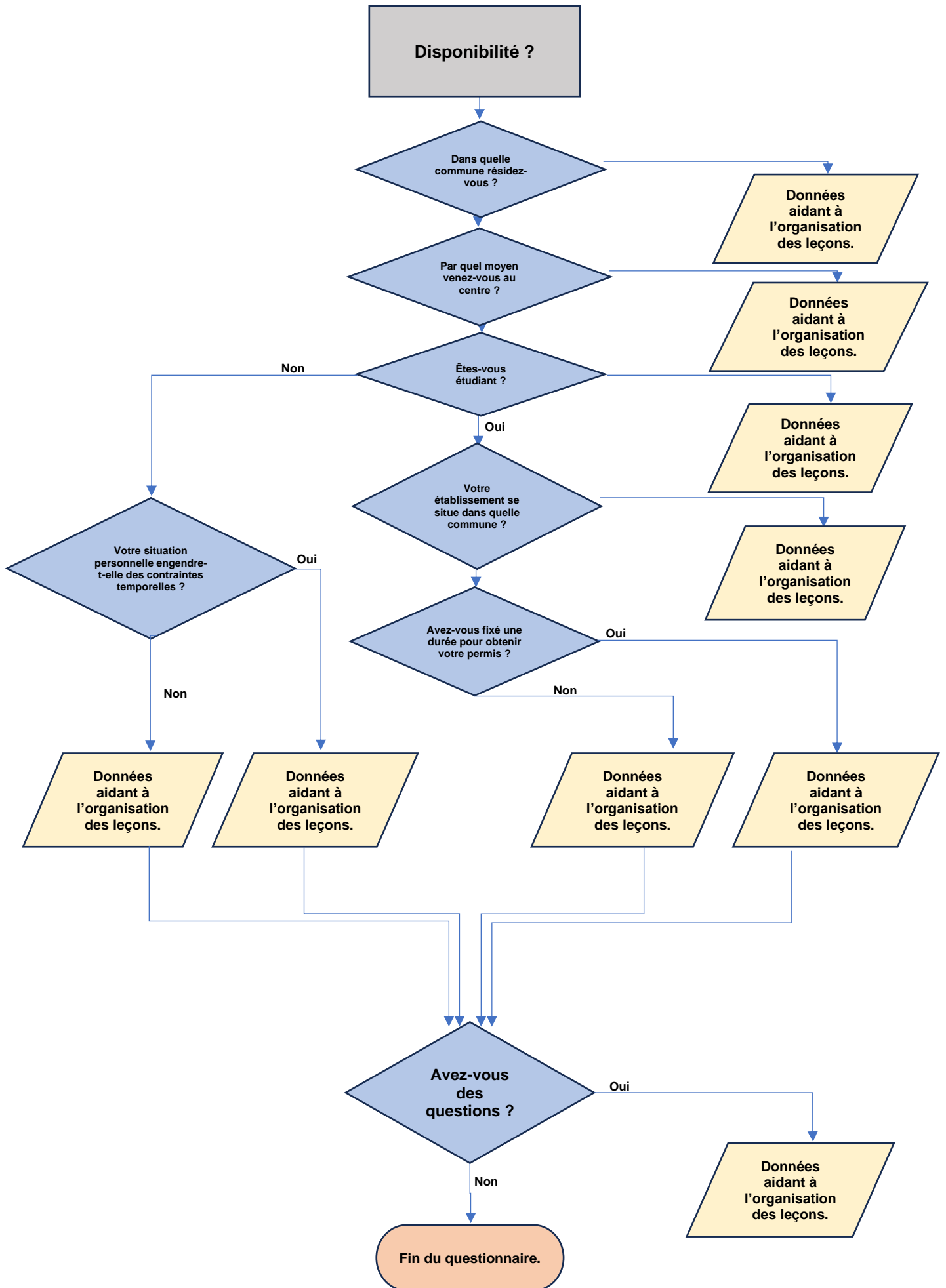

## PROCÉDURE DE CODE

Les cours de code sont dispensés en distanciel via <https://www.prepacode-enpc.fr/>.

Lors de l'inscription un livre de code est remis, ainsi qu'un identifiant et mot de passe pour accéder à la plateforme.

La formation peut se faire avec un téléphone ou ordinateur, quand ils veulent, sans contrainte et à leur rythme.

Nous pouvons suivre leur progression sur notre ordinateur et éventuellement leur apporter notre aide, et eux peuvent nous solliciter à tout moment.

Leur accès est accessible 24h/24h et valable 6 mois.

Déroulement d'une séance théorique via prépacode :

- Explication du déroulement de l'épreuve.
- Suivre les conseils pour répondre aux questions.
- Les questions comportent deux, trois ou quatre propositions de réponse.
- Des thèmes concernent des gestes de premier secours ou la circulation inter-file des motards (mise en expérimentation par le décret numéro 2015-1750 du 23 décembre 2015)

Les autres thèmes sont :

1. La circulation routière (panneaux, intersections, circuler, croiser et dépasser, stationner ou s'arrêter)
2. Le conducteur (conduire, défaillances du conducteur)
3. La route (nuits et intempéries, autoroute, zones dangereuses)
4. Les autres usagers (partage de la route)
5. Les notions diverses (documents administratifs, chargement et passagers, infractions)
6. Premier secours (protéger, alerter, secourir)
7. Prendre et quitter son véhicule (installation poste de conduite)
8. Mécanique et équipements (entretien et dépannage)
9. La sécurité du passager et véhicule (installation des passagers, nouveaux équipements)
10. L'environnement (écomobilité et écoconduite)

Chaque question peut comporter plusieurs bonnes réponses. Une réponse est considérée juste lorsque toutes les formulations exactes ont été validées.

Pour être reçue à l'examen il faut au moins 35 bonnes réponses sur 40.

Une fois le candidat se sent prêt à passer l'examen, il doit s'inscrire sur une plateforme agréée via internet pour passer l'examen tel qu'Objectif Code, La Poste, etc...

Ils suivent les instructions du prestataire de service.

Après le passage du code, le résultat est disponible sous 24h maximum :

- Si ok : le candidat se retourne vers l'agence.
- Si Non-ok : le candidat reprend les cours sur prépacode.

